

BENVENUTI ALLA NIEVO

Scuola secondaria di 1° grado
Via Mentana 14, Torino



ISTITUTO COMPRENSIVO
**BRUNO
CACCIA**



LA NOSTRA MISSION:

Definiamo strategie didattiche che permettano a tutti gli studenti il miglior successo formativo attraverso percorsi personalizzati;

Formiamo cittadini consapevoli, rispettosi degli altri e dell'ambiente che li circonda





PUNTIAMO LA NOSTRA ATTENZIONE

Verso la valorizzazione e la cura
delle potenzialità di ciascuno



AIUTIAMO I RAGAZZI A

- Diventare più autonomi
- Imparare a organizzarsi
- Acquisire un metodo di lavoro
- Sviluppare capacità critica
- Sviluppare sensibilità artistiche e creative
- Diventare dei buoni cittadini

I NOSTRI OBIETTIVI

- “Star bene a scuola”
- Sfruttare il potenziale delle tecnologie nella didattica
- Promuovere una progettazione trasversale per competenze
- Consolidare i rapporti col territorio

LA NOSTRA GIORNATA



LA MATTINA

Attività curricolari:

- Dal lunedì al venerdì – 7:55-13:55
- Unità didattiche di 60 minuti,
- 3 pause durante la mattinata.



IL POMERIGGIO

Attività opzionali:

- Dal lunedì al venerdì – 14:45-16:45
- A carico delle famiglie che ne fanno richiesta, previo raggiungimento di un numero minimo di iscritti.

LE ATTIVITÀ POMERIDIANE

- Latino primo livello
- Certificazioni linguistiche (Cambridge, DELF, DELE)
- Conversazione in Francese e Spagnolo
- Potenziamento matematica
- Supporto allo studio e compiti
- Laboratorio teatrale
- Sport di squadra
- Canottaggio
- Tennis
- Verde a scuola
- Scacchi
- Fotografia

GLI SPAZI DELLA NOSTRA SCUOLA

GLI ESTERNI



GLI SPAZI DELLA NOSTRA SCUOLA

GLI INTERNI



GLI SPAZI DELLA NOSTRA SCUOLA

LE PALESTRE



UNA NUOVA DIDATTICA FLESSIBILE, IN MOVIMENTO: LA NOSTRA



COSA CAMBIA?

Le nostre aule sono considerate come "luoghi" strutturati per favorire l'apprendimento.

I ragazzi ruotano nelle aule destinate alle diverse discipline, spostandosi quasi sempre ogni due ore.

L'orario è organizzato in modo che, in entrata o durante gli intervalli, gli alunni possono recuperare o cambiare il materiale necessario da portare con sé.



PERCHÉ?

E' stato provato che il tempo di concentrazione dei ragazzi diminuisce con l'aumentare delle ore della giornata.

Lo spostamento tra le aule e il conseguente movimento fisico migliorano la capacità attentiva e favoriscono l'acquisizione di una maggiore autonomia e organizzazione.



I NOSTRI PROGETTI

- Giornata delle scienze
- Piano delle lauree scientifiche
- Aiesec *EduChange*
- Torino che legge
- Libriamoci
- *Read more*
- #lo leggo perché
- Scrittori a scuola
- Teatro in lingua straniera
- Orto biologico e giardino impollinatori
- Api, miele, territorio e biodiversità
- Centro sportivo scolastico
e tanti altri ...



TUTELA DELL'AMBIENTE

Le attività hanno come obiettivo la sensibilizzazione degli alunni alla conoscenza e alla tutela dell'ambiente.

I progetti si rivolgono soprattutto al territorio limitrofo per un coinvolgimento attivo dei ragazzi

GIORNATA DELLE SCIENZE

Uno dei fiori all'occhiello della Nievo è la giornata delle scienze, durante la quale molti dei nostri studenti si trasformano in veri scienziati ed espongono esperimenti e invenzioni a compagni, famiglie e docenti.



VALORIZZAZIONE DEI TALENTI

- Olimpiadi della matematica
- Giochi matematici del Mediterraneo
- *Service learning*, avanguardie educative
- Progetto «Note pericolanti»
- Progetto «Racchette in Classe»
- Campionati studenteschi di atletica leggera
- Gare sportive di istituto
- Concorso internazionale Lions «Un poster per la pace»
- Concorsi artistici di istituto
- Concorso «Libera la creatività» e altro ancora

E ANCORA

- Sportello BES e supporto alle famiglie
- Progetto contro il bullismo e cyberbullismo
- *Prox experience, Social & Technology*, sull'uso consapevole dei social e delle tecnologie, patentino per lo smartphone
- Educazione all'affettività
- Educazione stradale
- Lotta alle dipendenze



LA SEZIONE A INDIRIZZO MUSICALE



IL CORSO

Il corso avvia i ragazzi alla pratica di uno strumento.

Per accedervi, occorre farne richiesta in fase di iscrizione on-line e superare una **prova attitudinale** sulla base della quale la commissione esaminatrice stila una graduatoria. Non è necessario saper suonare uno strumento, ma avere tanta voglia di impararlo.

I primi 24 allievi, equamente suddivisi sui quattro strumenti disponibili (flauto traverso, violino, chitarra e pianoforte), compongono la classe.

Nel corso del triennio i ragazzi partecipano a **concorsi, saggi, concerti**. La scuola è parte della "Rete MiRé", che riunisce tutte le scuole a indirizzo musicale della provincia e che promuove l'attività artistica.

2 ORE DI MUSICA IN PIÙ

- + 1 ora con insegnante individuale
- + 1 ora di orchestra con la propria classe



GIOCHI SPORTIVI STUDENTESCHI

La scuola da sempre partecipa ai campionati e giochi sportivi studenteschi, conseguendo risultati di eccellenza in diverse discipline e talvolta rappresentando il Piemonte in competizioni nazionali.



GITE SUL TERRITORIO

La scuola organizza ogni anno gite scolastiche, anche di più giorni, affinché i ragazzi conoscano e apprezzino il valore e il potenziale del nostro territorio e dell'ecosistema locale.



USCITE DIDATTICHE E LABORATORI

Per condividere con i nostri studenti la ricca offerta culturale locale, programiamo numerose uscite didattiche nel corso di ogni anno.



ACCOGLIENZA

◀ IN INGRESSO

Per la continuità didattico-pedagogica con le scuole primarie, i nostri docenti attivano regolarmente:

- Incontri con i referenti delle classi quinte dell'Istituto Comprensivo;
- Momenti di condivisione tra alunni primaria-secondaria durante la **Giornata delle Scienze** e la **Settimana della Lettura**;
- Attività di **progettazione** condivisa con le maestre;

Ogni anno scolastico si apre con **Giornata dell'accoglienza**: un'uscita di un giorno per tutti gli alunni delle classi prime.

ORIENTAMENTO

▶ IN USCITA

Per guidare studenti e famiglie nella scelta degli **istituti superiori**, la scuola propone:

- Incontri orientativi con **formatori specializzati** in seconda e terza media;
- **Salone dell'Orientamento** in terza per conoscere l'offerta formativa delle scuole superiori;
- Formulazione di **consigli orientativi personalizzati** formulati dai consigli di classe e consegnati alle famiglie.

ALCUNI DATI

In tutti gli istituti statali, nel mese di maggio, i ragazzi di terza media effettuano i test Invalsi di Italiano, Matematica e Inglese.

Di seguito si riporta una sintesi dei risultati ottenuti in cui si evidenzia il numero di studenti in 5 livelli di apprendimento identificati su base nazionale.

Il grafico mostra come nel nostro Istituto, il **46% degli studenti** abbia raggiunto i livelli 4 e 5 (buono e ottimo), contro una media del 34% delle scuole del Piemonte in Italiano e il **51%**, contro una media del 34% in Matematica

RISULTATI TEST INVALSI 2023/24

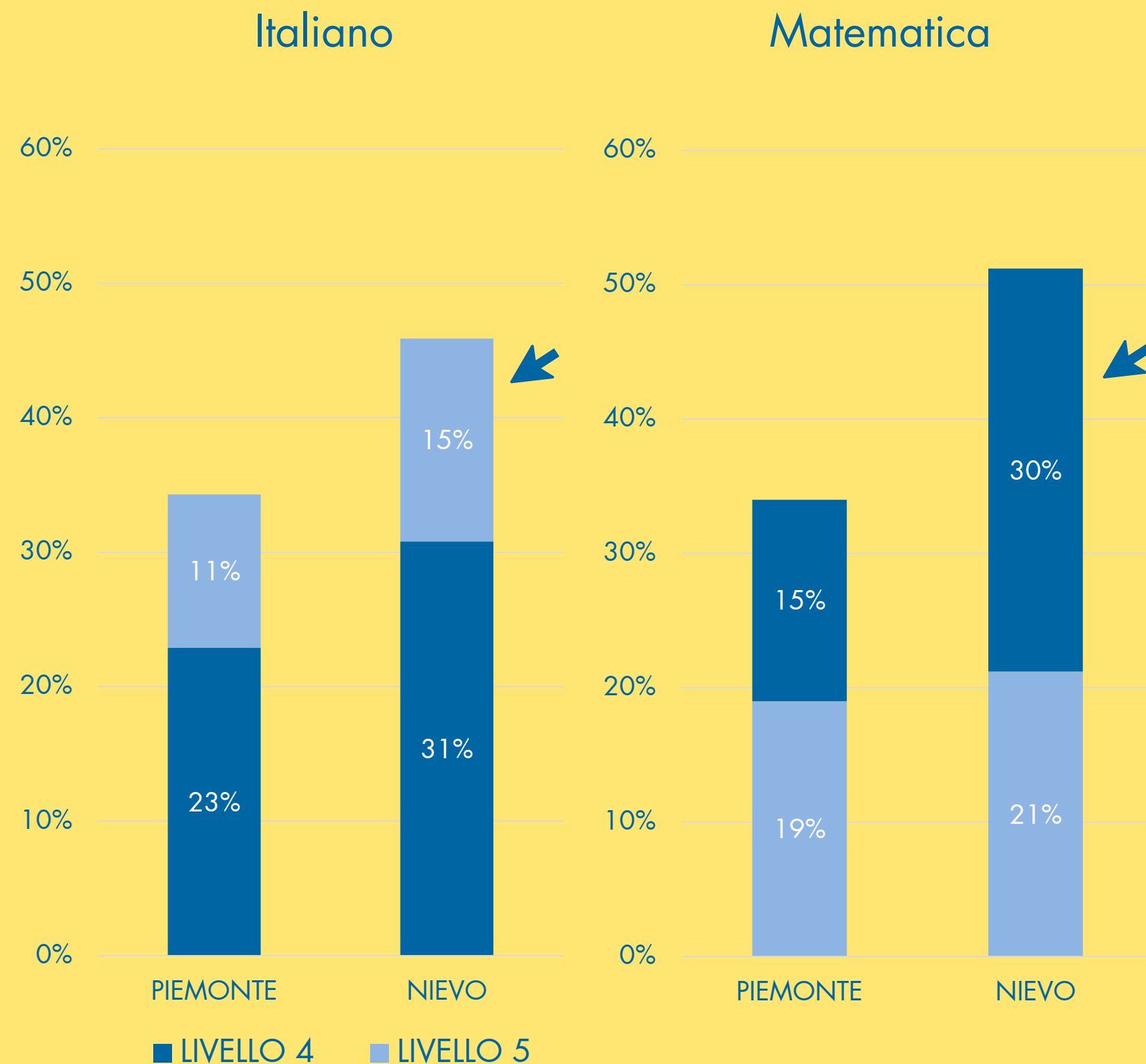

ANCORA DATI

Anche i grafici per l'Inglese evidenziano come in una media tra le attività di *Reading* e di *Listening*, l'87% degli studenti della Nieve abbia raggiunto il livello A2 contro una media del 76% delle scuole del Piemonte.



RISULTATI TEST INVALSI 2023/24

Inglese

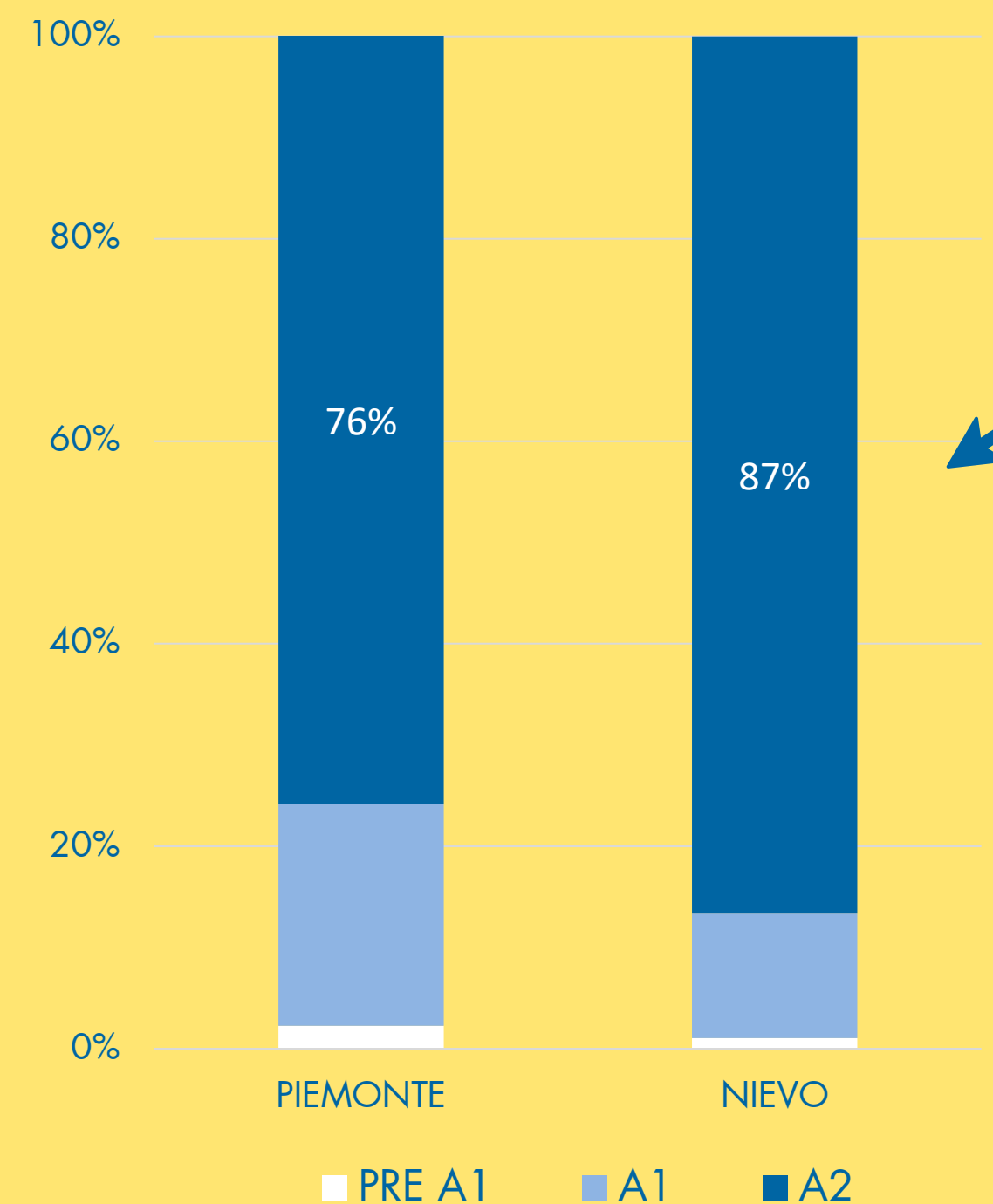

**PER I RAGAZZI,
PER LE FAMIGLIE,
PER “STARE BENE
INSIEME”**

SPORTELLO DI ASCOLTO

E' attivo uno spazio d'ascolto psicologico, un momento di sostegno utile alla prevenzione di eventuali problematiche collegate alla delicata fase evolutiva della preadolescenza, dedicato sia ai ragazzi sia alle famiglie. E' uno spazio di accoglienza che intende fornire consulenza e orientamento al fine di analizzare e chiarire la situazione in cui si è coinvolti e cercare insieme possibili soluzioni.



PROGETTO SICUREZZA

Le attività prevedono l'educazione stradale, educazione alla salute, l'uso consapevole della bicicletta, gli interventi educativi finalizzati alla prevenzione del cyberbullismo e progetti per un utilizzo responsabile del web, con il supporto della Polizia Municipale e della Protezione Civile.



PIANETA ADOLESCENZA

La scuola organizza una serie di conferenze con esperti, finalizzate al coinvolgimento consapevole delle famiglie nel rapporto con figli adolescenti.

COME FUNZIONA L'ISCRIZIONE?

Le iscrizioni alle istituzioni scolastiche statali di Torino avvengono obbligatoriamente online sul portale dedicato:

www.istruzione.it/iscriziononline/. Per accedervi è necessario possedere un'identità digitale (SPID) e non occorrono ulteriori registrazioni.

La domanda è da inoltrare a **inizio anno**, ma è possibile registrarsi sul portale già a partire da dicembre.

Chi compila il modulo di domanda dovrà dichiarare di aver effettuato la scelta in osservanza delle norme che impongono la **condivisione della responsabilità genitoriale**.



LE TEMPISTICHE

- **Febbraio - marzo:** analisi domande di iscrizione pervenute, conferma mediante mail dal Ministero.
+ Eventuale prova attitudinale per l'indirizzo musicale.
- **Metà giugno:** prove di ingresso italiano, matematica e inglese ai fini della formazione classi.
- **Entro fine giugno:** perfezionamento iscrizione da parte delle famiglie, consegna della scheda di valutazione della scuola primaria e degli ulteriori documenti necessari.
- **Luglio:** formazione classi prime.



LE CLASSI

La composizione delle classi, al fine di ottenere gruppi di alunni **eterogenei** al loro interno e **omogenei** tra sezioni diverse, tiene in considerazione:

- fasce di livello;
- scuola di provenienza;
- equilibrio tra maschi e femmine;
- presenza di alunni con BES.

INFINE ...



IL PRIMO GIORNO DI SCUOLA, A SETTEMBRE

- Assegnazione delle classi prime
- Consegna dell'elenco dei libri di testo e del diario scolastico
- Famiglie e studenti incontrano i docenti che li guideranno nel percorso scolastico.

HAI DELLE DOMANDE?

La segreteria e le responsabili della Continuità, sono disponibili ad effettuare attività di supporto per le iscrizioni, su appuntamento.

segreteria: TOIC8CA003@istruzione.it, tel: 01101167120

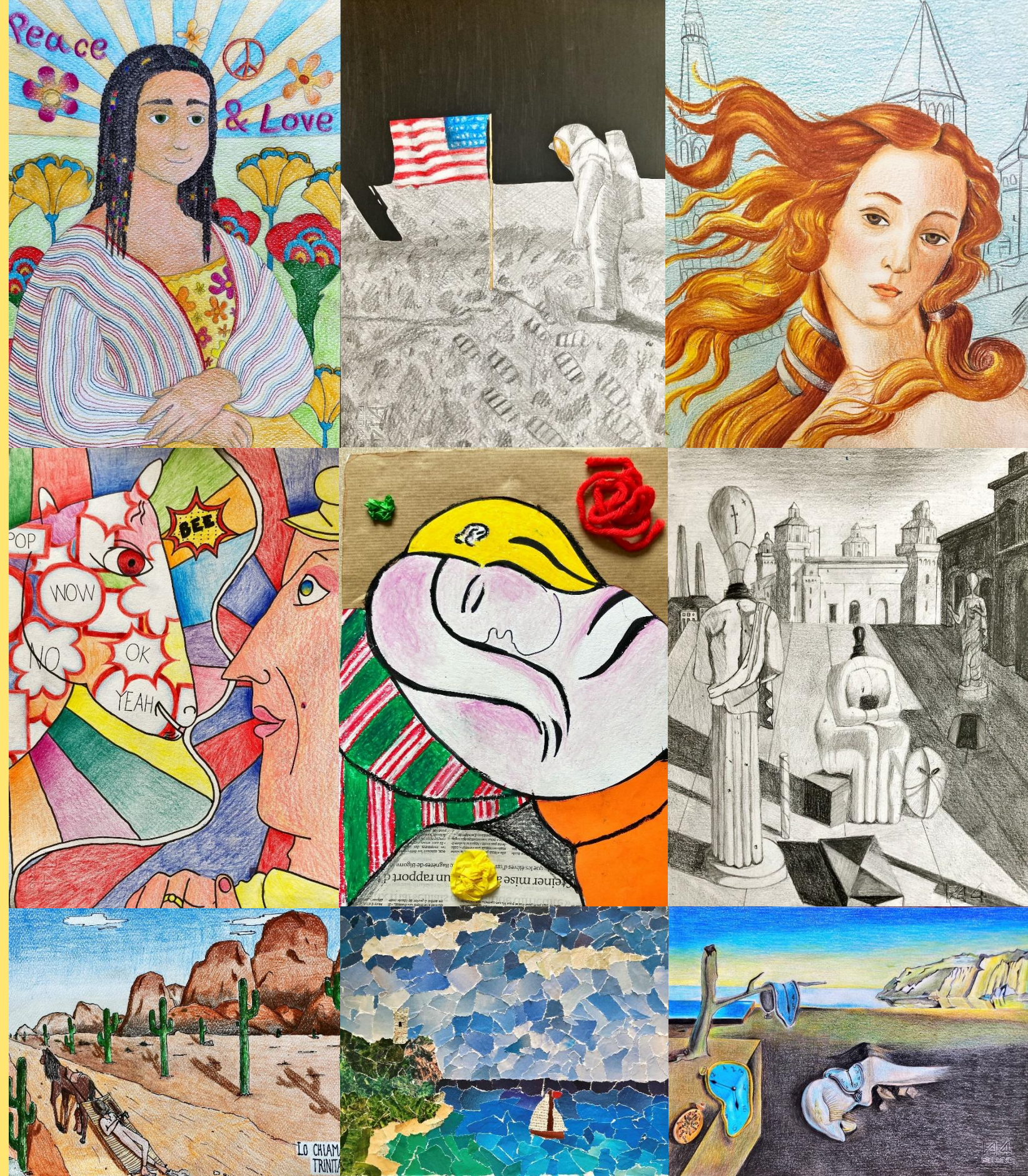

**VI ASPETTIAMO
ALLA NIEVO!**

ISTITUTO COMPRENSIVO
**BRUNO
CACCIA**

